

# Guía rápida para subir planillas de despacho al servidor [justicialarioja.gob.ar](http://justicialarioja.gob.ar)

## 1° Paso: Crear planilla de despacho en formato pdf

Al terminar de confeccionar la planilla de despacho en Word o Excel, busco la opción guardar como.

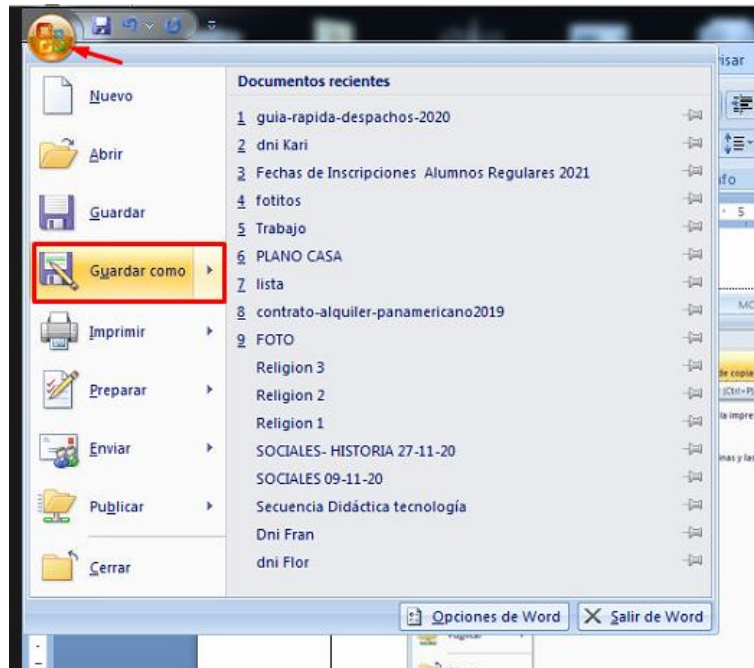

Realice un click en guardar como. Primero elijo la carpeta donde voy a guardar los despachos, luego selecciono en Tipo pdf y escribo el nombre del archivo que debe respetar cierta formato (Ver: **Anexo: Nombre de archivos**). Finalmente presiono el botón Guardar.

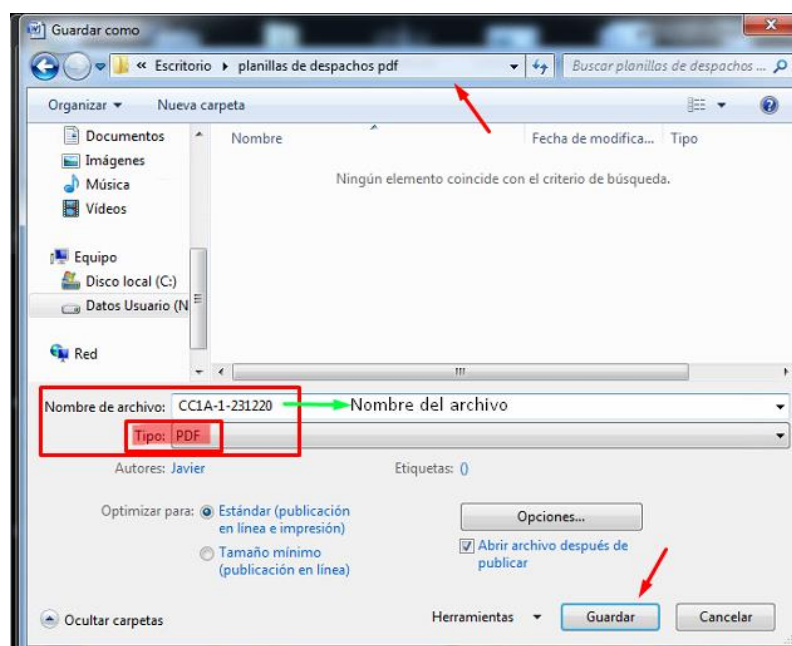

## 2° Paso: Subir la planilla en formato pdf al servidor [justicialarioja.gob.ar](http://justicialarioja.gob.ar) con el programa FileZilla.

Desde el acceso directo ubicado en el escritorio, accedemos al programa FileZilla.



Colocamos el nombre del servidor, nombre de usuario y contraseña, y hacemos clic en “Conexión rápida” o bien desde el Gestor de sitios.

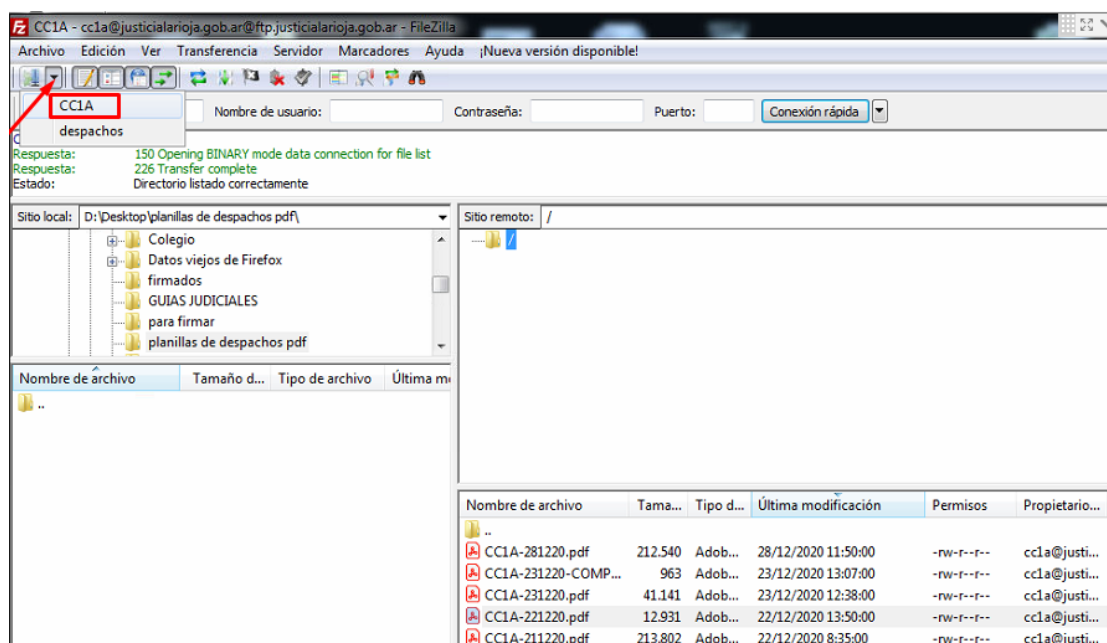

Luego busco en el sector izquierdo de la pantalla, la carpeta de mi computadora donde guardé el despacho en formato pdf, selecciono el archivo a subir con el botón derecho y elijo la opción “Subir” para iniciar la transferencia del archivo.

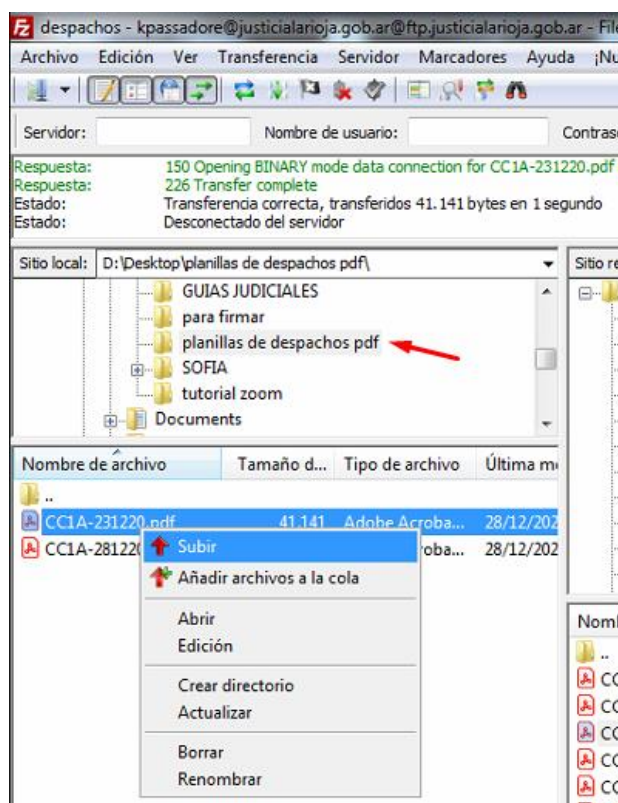

Una vez finalizada la transferencia del archivo, me desconecto del servidor desde el icono “Desconectar del servidor actualmente visible”.

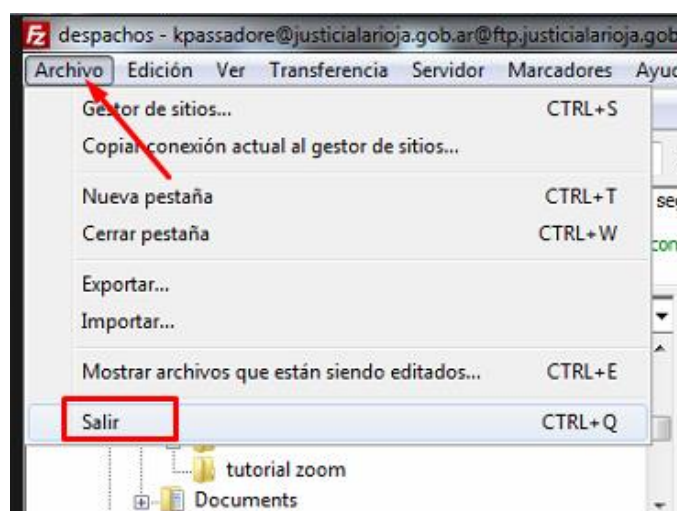

## **Anexo: Nombre de archivos para planillas**

Los nombres de los archivos a subir al servidor deben respetar un nombre, y que lleva la siguiente estructura: “**iniciales de cámara o juzgado**” + “-”+ “**número de circunscripción**”+ “-” + “**fecha sin guiones**”.

### **Ejemplos:**

Cámara Primera en lo Civil Comercial y de Minas, Secretaria “A”

**CC1A-1-231220**

Cámara Primera en lo Civil Comercial y de Minas, Secretaria “B”

**CC1B-1-231220**

Cámara Segunda en lo Civil Comercial y de Minas, Secretaria “A”

**CC2A-1-231220**

Cámara Segunda en lo Civil Comercial y de Minas, Secretaria “B”

**CC2B-1-231220**

Cámara Cuarta en lo Civil Comercial y de Minas, Secretaria “A”

**CC4A-1-231220**

Cámara Cuarta en lo Civil Comercial y de Minas, Secretaria “B”

**CC4B-1-231220**

Juzgado del Trabajo y Conciliación N° 1, Secretaria “A”

**JT1A-1-231220**

Juzgado del Trabajo y Conciliación N° 1, Secretaria “B”

**JT1B-1-231220**

Juzgado del Trabajo y Conciliación N° 2, Secretaria “A”

**JT2A-1-231220**

Juzgado del Trabajo y Conciliación N° 2, Secretaria “B”

**JT2B-1-231220**

Juzgado del Trabajo y Conciliación N° 3, Secretaria “A”

**JT3A-1-231220**

Juzgado del Trabajo y Conciliación N° 3, Secretaria “B”

**JT3B-1-231220**

Juzgado de Paz Letrado N° 1

**JPL1-1-231220**

Juzgado de Paz Letrado N° 2

**JPL2-1-231220**

Juzgado de Paz Letrado N° 3

**JPL3-1-231220**

Juzgado de Paz Letrado N° 4

**JPL4-1-231220**

Secretaria Originaria

**TSJSO-1-231220**

Secretaria Penal y Laboral

**TSJSP-1-231220**

Secretaria Civil, Comercial y de Minas

**TSJSC-1-231220**

(Modelo Planilla de Despacho)

**FECHA DE SECRETARIA:** 23/12/2020

[illegible]